



Jornal do SETH

SÃO JOSÉ DO RIO PRETO E REGIÃO



Boletim Informativo do Sindicato SETH | Presidente: Sérgio da Silva Paranhos | Janeiro de 2024

SETH E FEMACO FIRMAM REAJUSTE 2024 PARA EMPREGADOS EM ASSEIO E CONSERVAÇÃO

Negociação garante a todos os trabalhadores da categoria remuneração maior do que o salário mínimo do Estado de São Paulo



Foto: FEMACO

Com coordenação da FEMACO, representantes dos trabalhadores de todo Estado de São Paulo se reuniram para discutir reivindicações da categoria



Sérgio Paranhos, presidente do Sindicato SETH

Com o apoio da nossa federação, a FEMACO, finalizamos a negociação salarial dos empregados em empresas de asseio e conservação de São José do Rio Preto e região garantindo aumento de 7,32% no piso salarial mínimo da categoria, que passa a ser de R\$ 1.590,00 a partir de janeiro de 2024, ficando acima dos salários mínimos nacional (R\$

CONQUISTAS ALCANÇADAS

- ✓ PISO SALARIAL MÍNIMO DE R\$ 1.590,00 A PARTIR DE JANEIRO
- ✓ REAJUSTE DE 7,32% NOS PISOS SALARIAIS DE AUX. DE LIMPEZA, AUX. DE DESENTUPIAMENTO E AGENTE DE HIGIENIZAÇÃO
- ✓ REAJUSTE DE 4% NOS PISOS SALARIAIS DAS DEMAIS FUNÇÕES
- ✓ REAJUSTE DE 4% NO VR, NA CESTA BÁSICA (VA) E NO PPR
- ✓ MANUTENÇÃO DA ÍNTEGRA DA CONVENÇÃO COLETIVA



Roberto Santiago, presidente da FEMACO

1.412,00) e do Estado de São Paulo (R\$ 1.550,00).

Já os benefícios do Vale Refeição, Cesta Básica e PPR foram reajustados em 4%, o que representa aumento acima da inflação, que fechou o ano de 2023 acumulada em 3,71%, de acordo com o INPC/IBGE.

Veja como ficaram os novos valores na página 2.

Salários e benefícios reajustados a partir de janeiro (Pagamento a partir do 5º dia útil de fevereiro)

Piso Salarial Mínimo	R\$ 1.590,00	Operador de Varredeira Motorizada	R\$ 2.274,00
Auxiliar de Limpeza	R\$ 1.590,00	Operador de Empilhadeira	R\$ 2.274,00
Copeira	R\$ 1.600,68	Operador de Vácuo	R\$ 2.274,00
Recepcionista	R\$ 1.726,59	Coveiro / Sepultador	R\$ 2.304,05
Limpador de Vidro	R\$ 1.742,91	Tratador de Animais em Zoológico	R\$ 2.354,50
Porteiro / Controlador de Acesso / Fiscal de Piso	R\$ 1.871,41	Varredor de Áreas Públicas Privadas em Tempo Integral	R\$ 1.658,92
Aux. de Departamento Pessoal	R\$ 1.726,59	Agente de Higienização	R\$ 1.590,00
Zeladoria em Prédios Públicos	R\$ 2.034,55	Líder (Responsável por até 10 empregados)	R\$ 1.734,08
Técnico em Desentupimento	R\$ 2.078,55	Encarregado (Responsável por 11 ou mais empregados)	R\$ 2.080,90
Auxiliar de Desentupimento	R\$ 1.590,00	Demais Funções	R\$ 1.635,72
Auxiliar de Manutenção	R\$ 1.635,72		
Hidrojatista (Pressão acima de 4.000 psi)	R\$ 1.993,46		



Vale Refeição

As empresas devem fornecer VR no valor mínimo de **R\$ 19,77** por dia de trabalho, podendo descontar até **R\$ 1,33**, ou fornecer refeição gratuitamente.



Cesta Básica

As empresas devem fornecer a todos os empregados Cesta Básica (VA) mensal no valor mínimo de **R\$ 137,79**, até o dia 20 de cada mês.



PPR

O PPR no valor de **R\$ 323,26**, deverá ser pago em duas parcelas de R\$ 161,63, sendo a 1ª até 10/08/2024 e a 2ª até 10/02/2025).

Assistência Médica Ambulatorial e Odontológica

Todos os trabalhadores em empresas de asseio e conservação de São José do Rio Preto e região têm direito à Assistência Médica Ambulatorial e Odontológica garantida pela Convenção Coletiva.

Este benefício é custeado inteiramente pelo empregador através do Instituto Arlindo Gusmão de Fontes (IAGF), sendo proibido fazer qualquer desconto do empregado.

Procure saber se a empresa

em que você trabalha está cumprindo o que determina a Convenção Coletiva de Trabalho. Em caso de dúvidas, fale com o Sindicato SETH.

Confira, a seguir, os serviços aos quais você tem direito.

Consultas



- Clínica geral
- Ginecologia
- Urologia
- Ortopedia
- Oftalmologia

Odontológico



- Exame clínico; Restaurações; Canal; Limpeza; Raspagem; Extrações simples; Orientação e prevenção. Exceto prótese e ortodontia.

Exames



- Urina Tipo 1
- Cultura de fezes
- Colpocitologia Oncótica (papanicolau)
- Hemograma completo

Marque seu exame ou consulta com o SETH - Tel.: **(17) 3203-0077** ou WhatsApp: **(17) 99113-4760**

Palavra do Presidente

Um avanço muito importante

A principal conquista da negociação coletiva deste ano é que, partir de janeiro, todos os trabalhadores em asseio e conservação terão remuneração maior do que o salário mínimo do Estado de São Paulo.

O piso salarial da nossa categoria passou de R\$ 1.481,56 para R\$ 1.590,00, um aumento de 7,32%, ou R\$ 108,44.

As demais funções tiveram reajuste de 4%, assim como os benefícios (VR, Cesta Básica e PPR).

Contando salário, Vale Refeição, Cesta Básica e Programa de Participação nos Resultados (PPR), a Convenção Coletiva assinada pelo SETH já coloca no bolso do empregado mais de R\$ 30 mil por ano.



SERGIO DA SILVA PARANHOS, presidente do Sindicato SETH

Isso prova, mais uma vez, que junto com o sindicato o trabalhador tem muito mais a ganhar.

Não vamos parar por aí. Que-

remos sempre avançar mais e, para isso, precisamos da sua ajuda. Então faça parte do sindicato e fortaleça esta luta, que é de toda a categoria!

Conheça o Clube de Campo SETH!



O Clube de Campo SETH é a maior realização da administração do presidente Sergio Paranhos.

Este valioso patrimônio é uma das opções mais completas de recreação e relaxamento da região, tendo sido criado para proporcionar bem-estar, lazer e momentos inesquecíveis de alegria aos associados(as) ao SETH e suas famílias.

O clube conta com dois mini campos de futebol, quadra poliesportiva, vestiários, piscinas adulto e infantil, quiosques com churrasqueira e caixa térmica, playground infantil, lanchonete, amplo salão de festas, além de uma vasta área verde recuperada pelo próprio sindicato.

Para utilizar o clube, o usuário deverá pertencer a uma das cate-

gorias profissionais que o sindicato representa, estar com as contribuições assistencial e sindical em dia, e possuir a Carteira de Sócio, se associando ao SETH.

A Carteira de Sócio deve ser feita na sede administrativa do sindicato, localizada na Rua Conselheiro Saraiva, 317 - Vila Ercília, São José do Rio Preto/SP.

**ASSÉDIO MORAL, ASSÉDIO SEXUAL
DISCRIMINAÇÃO E PRECONCEITO**

NÃO SE CALE

DENUNCIE!

#RespeiteTodoMundo



FIQUE SÓCIO DO SETH E UTILIZE NOSSOS BENEFÍCIOS!

CONHEÇA NOSSAS COLÔNIAS DE FÉRIAS:



BERTIOGA



CARAGUATATUBA



PRAIA GRANDE 01



PRAIA GRANDE 02



AVARÉ

Reservas e informações com o SETH: Tel.: (17) 3203-0077. Reservas na colônia de Caraguatatuba: (11) 3333-5099

ATENDIMENTO ODONTOLÓGICO

Atendimento na sede do SETH:
Rua Conselheiro Saraíva, 317 - Vila Ercília, São José do Rio Preto/SP

Marque sua Consulta:
Telefone: (17) 3203-0077
WhatsApp: (17) 99113-4760

BAIXE O APP DO SETH

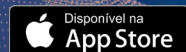

HOT BEACH E CELEBRATION OLIMPIA

Descontos para associados na hospedagem nos dois resorts e no ingresso para o parque aquático.

Na hospedagem o desconto é aplicado apenas nas diárias com tarifa com café da manhã incluso.

FARMÁCIA SITICOM

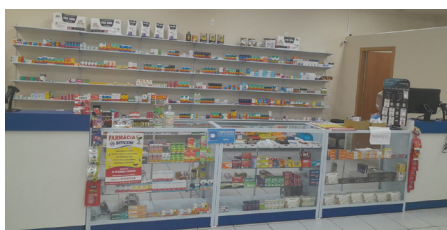

Medicamentos e outros produtos a preço de custo. Rua Tiradentes, 2.534 - São José do Rio Preto/SP



Desconto de 10% nos cursos de qualificação profissional e técnicos; e 20% nos cursos livres, extensão universitária, pós-graduação e eventos, nas unidades do SENAC de Rio Preto e Catanduva.

ÓTICA PAULA MATHEUS



15% de desconto (não cumulativo) Rua Ondina, 440 - São José do Rio Preto/SP | Tel.: (17) 98219-2909

ATENDIMENTO JURÍDICO TRABALHISTA

Horário de atendimento:
Terça, quarta e quinta-feira, das 14h às 17h30

Necessário marcar horário:
Tel.: (17) 3203-0077
WhatsApp: (17) 99113-4760

SALÃO DE BELEZA

Nosso(a) Associado(a) OU dependente tem direito a um corte de cabelo OU a fazer pé e mão, gratuitamente, limitado a 01 (uma) vez por mês.

Rua Conselheiro Saraíva, 101 - São José do Rio Preto/SP

SISNATUR - VIAGENS E LAZER COM DESCONTO

Descontos de 10% a 30% em viagens, pacotes turísticos, hospedagens, cinemas e parques de diversões.

Faça seu orçamento pelo site:
www.sisnatur.com.br

Jornal do SETH - Sindicato dos Empregados em Turismo e Hospitalidade de São José do Rio Preto e Região
Presidente: Sérgio da Silva Paranhos | **Jornalista responsável:** Leonardo Lelis (MTB 56291SP)

Sede Social: Rua Conselheiro Saraíva, 317 - Vila Ercília, São José do Rio Preto/SP - CEP 15013-090
Site: www.sindicatoseth.com.br | Tel.: (17) 3203-0077 | WhatsApp: (17) 99113-4760 | Siga-nos:     /Sindicato SETH